



TreeCrete[®] hybrid sandwichelement

Projektspecifik overslagsmæssig EPD-beregning for Ambercon TreeCrete[®] hybridelement, GWP A1-A3, C3 + C4

TreeCrete sandwichfacade med kulbrændt teglsten

Forplade: Kulbrændt teglsten 55 mm + EnvironMent beton 55 mm

Isolering: Stenuldsisolering kl. 34, 250 mm

Bagplade: CLT 160 mm

Parameter	Enhed	A1-A3	A4	B1	B2-B7	C1	C2	C3	C4	D	A1-A3+C3+C4
GWP Total	[kg CO2-eq]	-49,20	-	-	-	-	-	119,53	0,60	-126,74	70,93

Med EnvironMent 2 beton

66,9

TreeCrete sandwichfacade med biogasbrændt teglsten

Forplade: Biogasbrændt teglsten 55 mm + EnvironMent beton 55 mm

Isolering: Stenuldsisolering kl. 34, 250 mm

Bagplade: CLT 160 mm

Parameter	Enhed	A1-A3	A4	B1	B2-B7	C1	C2	C3	C4	D	A1-A3+C3+C4
GWP Total	[kg CO2-eq]	-66,99	-	-	-	-	-	119,53	0,60	-126,74	53,14

Med EnvironMent 2 beton

48,6

Projektspecifik overslagsmæssig EPD-beregning for Ambercon EnvironMent[®] sandwichbetonelement, GWP A1-A3, C3 + C4 til sammenligning

Beton sandwichfacade med kulbrændt teglsten

Forplade: Kulbrændt teglsten 55 mm + EnvironMent beton 55 mm

Isolering: Stenuldsisolering kl. 34, 250 mm

Bagplade: EnvironMent beton 200 mm

Parameter	Enhed	A1-A3	A4	B1	B2-B7	C1	C2	C3	C4	D	A1-A3+C3+C4
GWP Total	[kg CO2-eq]	123,68	-	-	-	-	-	1,88	1,62	-1,93	127,18

Med EnvironMent 2 beton

109,9

Beton sandwichfacade med biogasbrændt teglsten

Forplade: Biogasbrændt teglsten 55 mm + EnvironMent beton 55 mm

Isolering: Stenuldsisolering kl. 34, 250 mm

Bagplade: EnvironMent beton 200 mm

Parameter	Enhed	A1-A3	A4	B1	B2-B7	C1	C2	C3	C4	D	A1-A3+C3+C4
GWP Total	[kg CO2-eq]	105,89	-	-	-	-	-	1,88	1,62	-1,93	109,39

Med EnvironMent 2 beton

92,2

se bemærkninger til beregninger på side 5

Projektspecifik overslagsmæssig LCA-beregning for Ambercon TreeCrete® hybridelement, GWP A1-A3, C3 + C4

CLT bagplade 160 mm. Mineraluld 250 mm. Beton/tegl forplade 110 mm

Produktspecifikt med EnvironMent® 1,42 kg CO₂-ækvivalenter/m²/år (Kulbrændte teglsten)

Produktspecifikt med EnvironMent 2 1,34 kg CO₂-ækvivalenter/m²/år (Kulbrændte teglsten)

Produktspecifikt med EnvironMent® 1,06 kg CO₂-ækvivalenter/m²/år (Biogasbrændte teglsten)

Produktspecifikt med EnvironMent 2 0,98 kg CO₂-ækvivalenter/m²/år (Biogasbrændte teglsten)

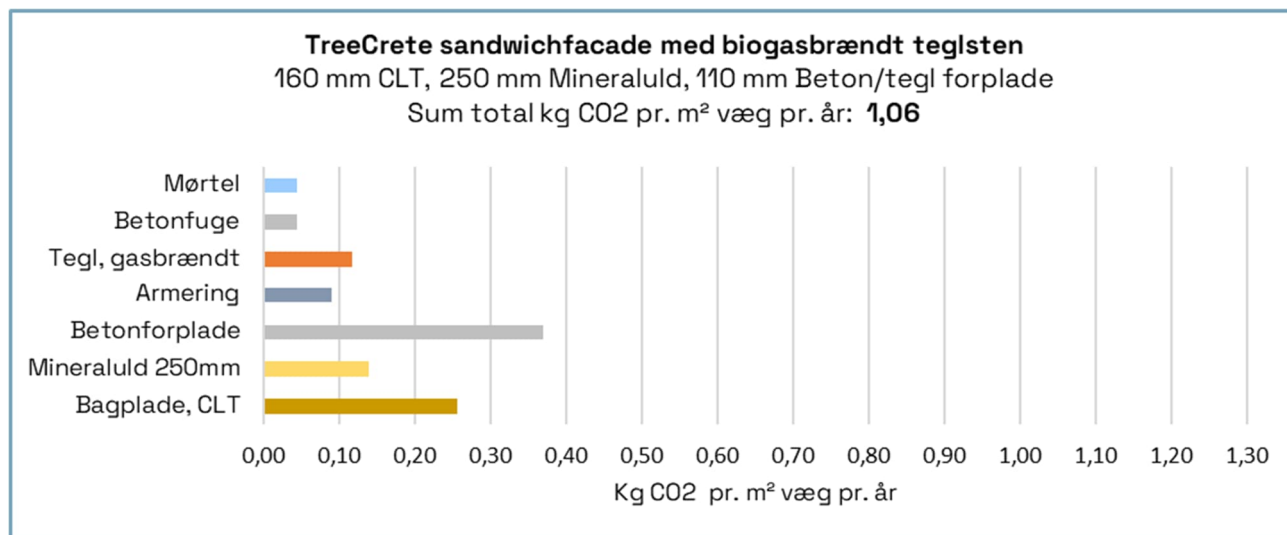
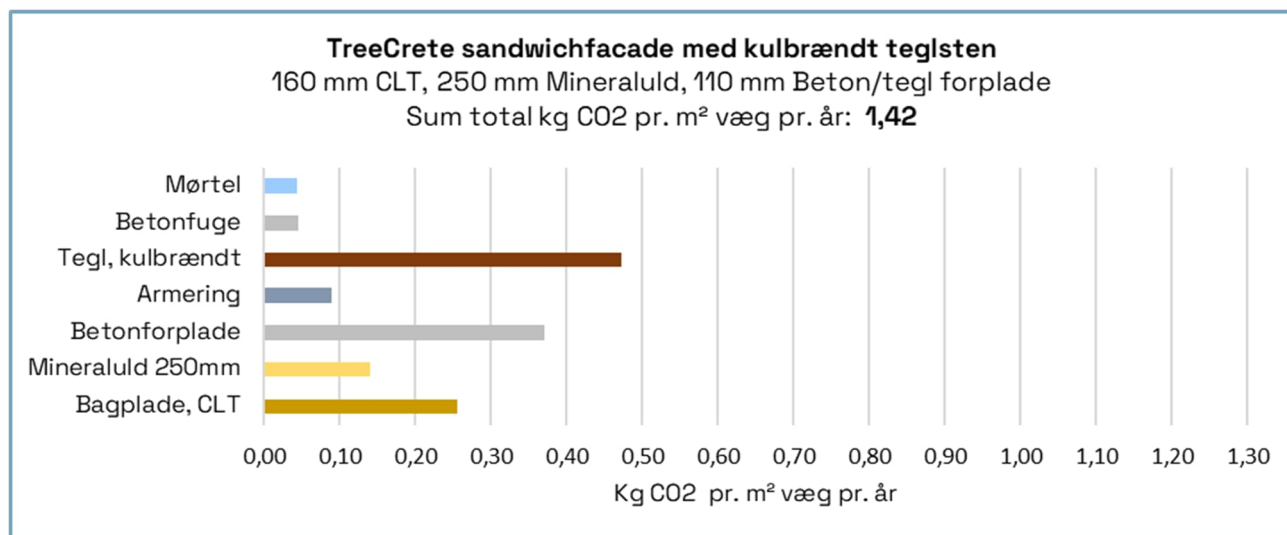

se bemærkninger til beregninger på side 5

Eksempel på et traditionelt sandwichfacadeelement til sammenligning

Betonbagplade 200 mm. Mineraluld 250 mm. Beton/tegl forplade 110 mm

Produktspecifikt med EnvironMent® 2,55 kg CO₂-ækvivalenter/m²/år (Kulbrændte teglsten)

Produktspecifikt med EnvironMent 2 2,19 kg CO₂-ækvivalenter/m²/år (Kulbrændte teglsten)

Produktspecifikt med EnvironMent® 2,19 kg CO₂-ækvivalenter/m²/år (Biogasbrændte teglsten)

Produktspecifikt med EnvironMent 2 1,84 kg CO₂-ækvivalenter/m²/år (Biogasbrændte teglsten)

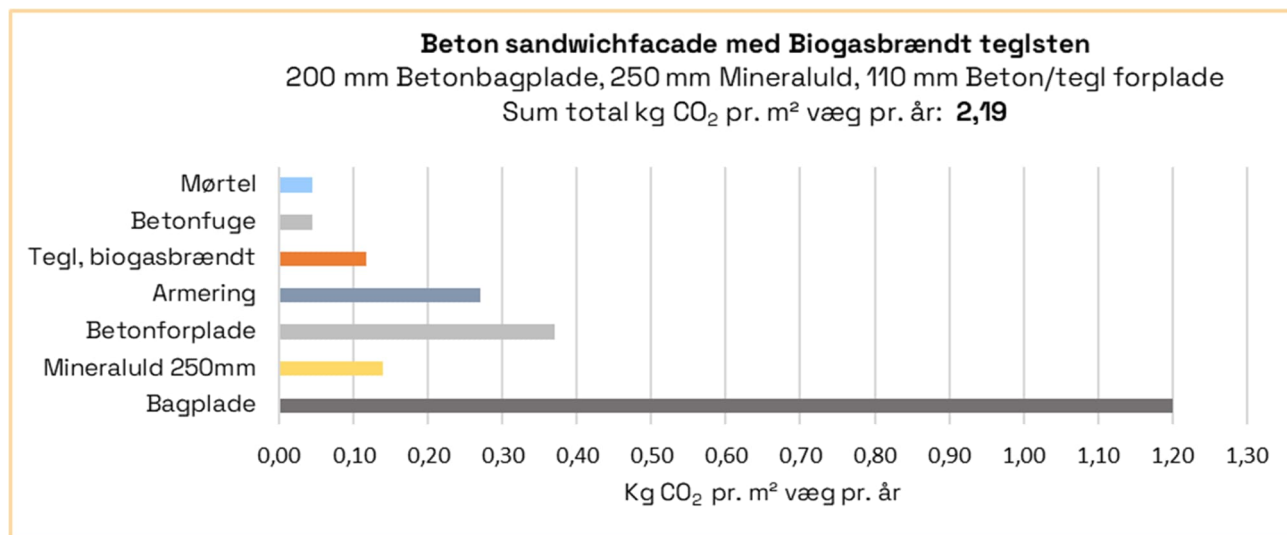
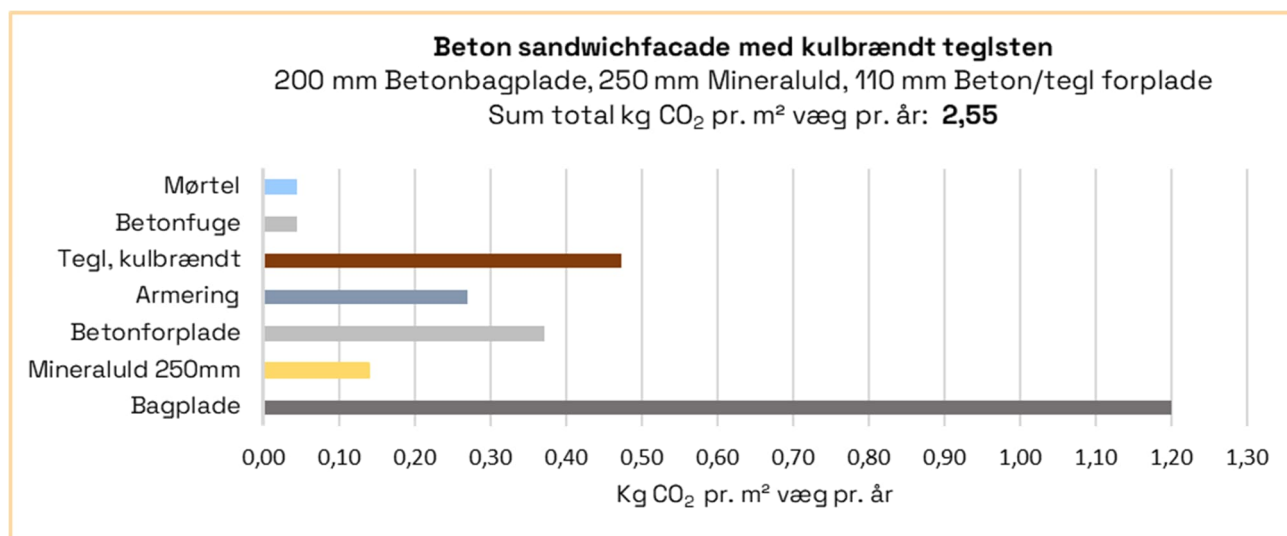

se bemærkninger til beregninger på side 5

Princip-opbygning af TreeCrete hybridelement

Forplade og isoleringstype kan varieres efter projektets ønsker – naturligvis under hensyn til myndighedskrav og byggetekniske egenskaber.

Den indvendige overflade på CLT fås i 3 forskellige kvaliteter.

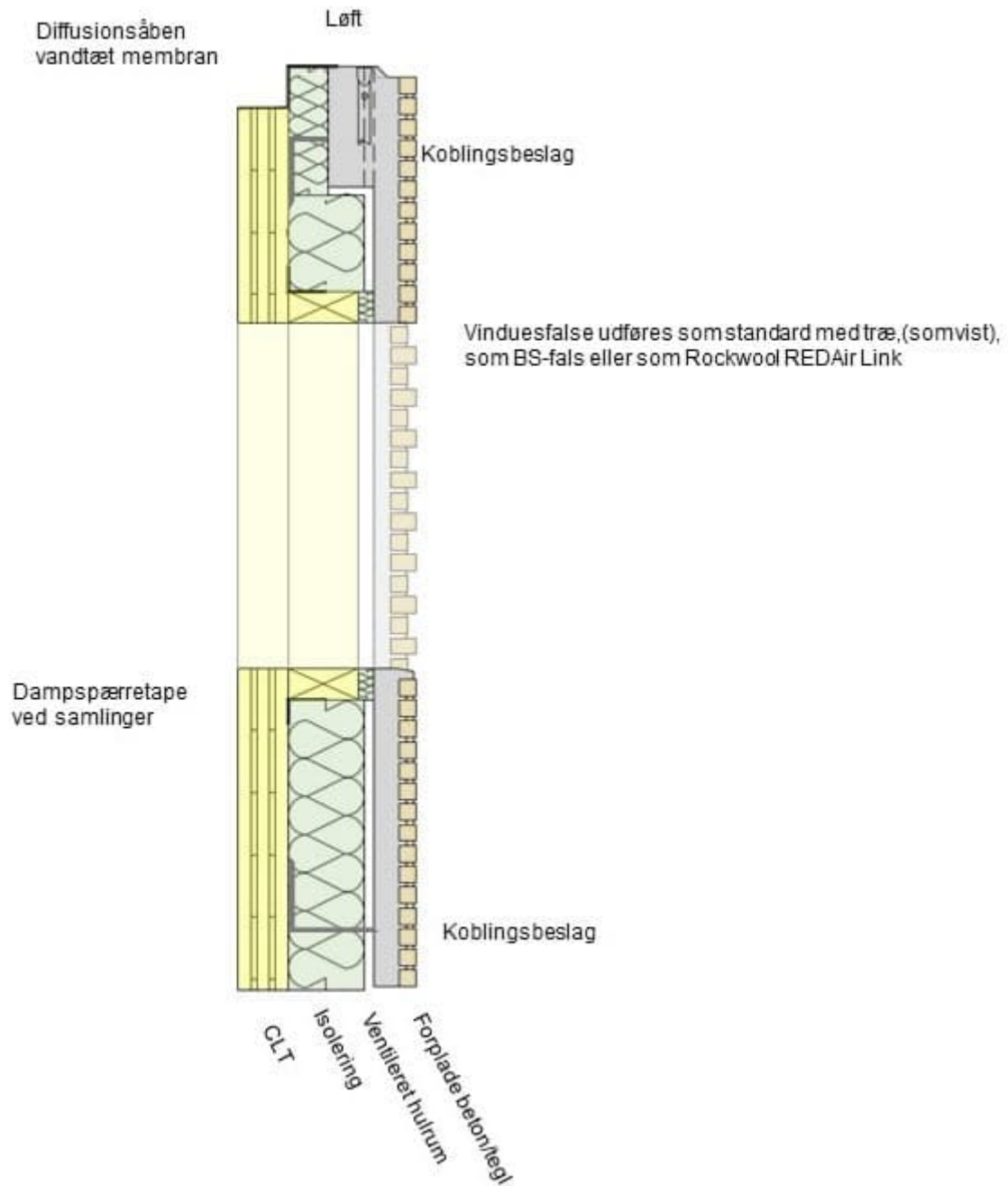

Bemærkninger

Der findes ingen officielle beregningsprogrammer, der kan håndtere sammensatte bygningskomponenter – f.eks. kombinationen af beton og tegl i en facade. Derfor er det ikke muligt at vise officielle EPD'er på sandwichelementer med teglfacader.

Men vi kan naturligvis beregne dem internt. Derfor er beregningerne i dette dokument forventede EPD'er på de angivne elementtyper, ud fra projektets opstillede forudsætninger.

Når vi bruger beton, bruger vi EnvironMent®, som er vores egen betonrecepter baseret 100% på FutureCEM fra Aalborg Protland.

EnvironMent 2 er vores nye betonrecept; Den er baseret på FutureCEM, men vi erstatter 35% af cementen med et koncentrat, der udleder langt mindre CO₂. EnvironMent 2 er klar til elementproduktion i april 2024. De forventede EPD-tal med EnvironMent 2 ses med grå i skemaet på side 1.



Vil du vide mere? Tøv ikke med at kontakte os

Bjørn Christensen
Salgsdirektør

Kontakt
+ 45 60 39 66 22
bc@ambercon.dk